STUDIO PER LA PREVENZIONE DEL RISCHIO IDROLOGICO

COMUNE DI ITRI (LT) — COMUNE DI FORMIA (LT) — COMUNE DI GAETA (LT)

PROGETTO DEFINITIVO

RISANAMENTO ED EDEGUAMENTO STRUTTURALE DEL CORSO D'ACQUA DENOMINATO " RIO DI ITRI / TORRENTE PONTONE"

ELABORATO:	INQUADRAMENTO URBANISTICO: STRALCIO P.R.G. VIGENTI NEI COMUNI DI ITRI, FORMIA E GAETA
DATA: SETTEMBRE 2013	
SCALA: 1:10 000	
PROGETTISTA: COMUNE DI ITRI (LT) Piazza Umberto 1° Settore LL.PP. - UFF. TECNICO *Il Dirigente:* *Ing. Monacelli Massimo*	TIMBRO E FIRMA:
	ELAB. / TAV. N. : 01

STRALCIO DEI P.R.G. VIGENTI NEI COMUNI DI GAETA, FORMIA, ITRI

scala 1:10 000

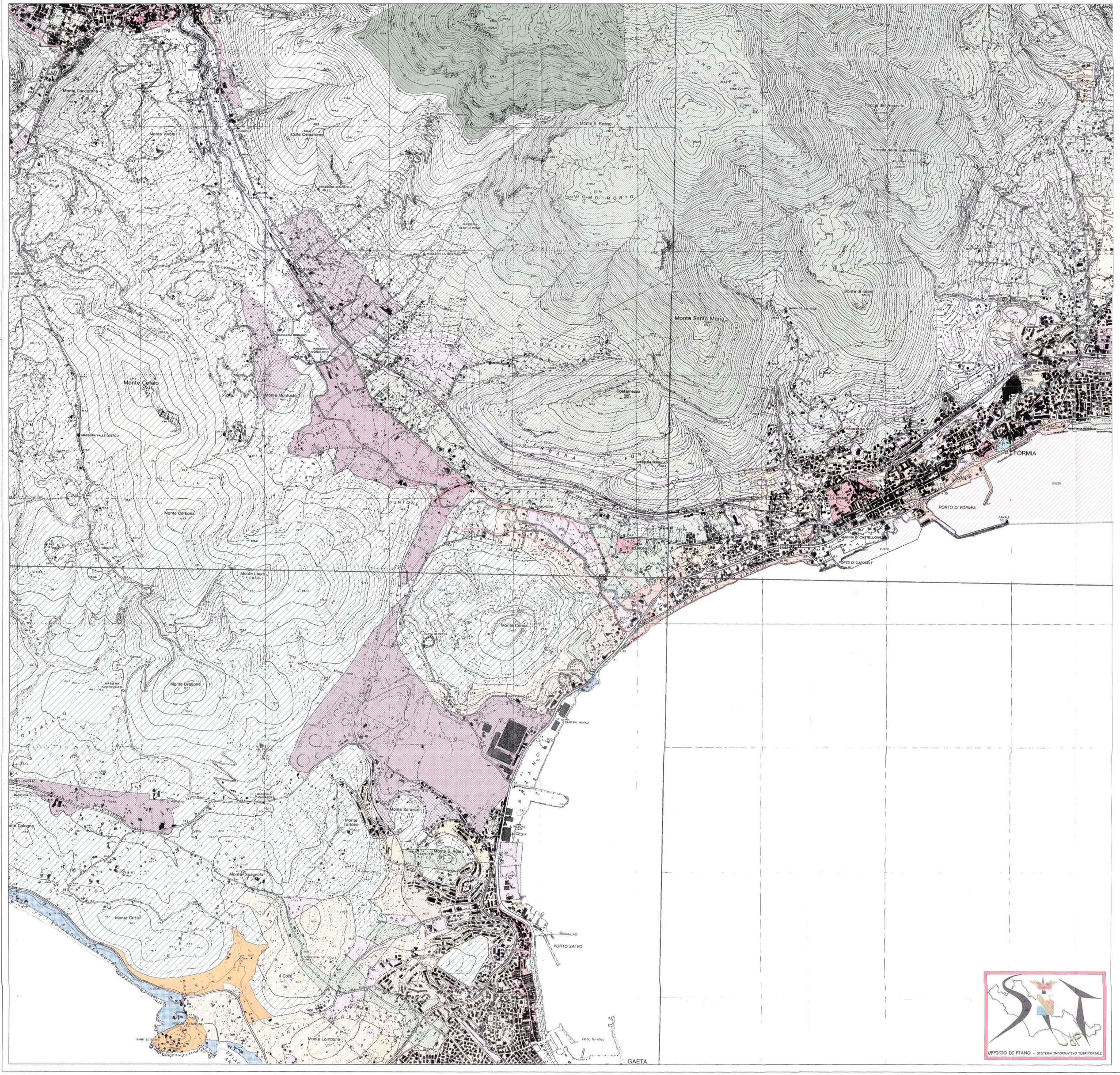

Fonti: Materiale cartaceo P.R.G. Tav. 1/4 in scala 1:5000
Variante al PRG del consorzio per lo sviluppo industriale del SUD - PONTINO località: CASTAGNETO MERGATARO PRENITRO inviati dal Comune come da richiesta

- A - Centro Storico
- A_T - Tomba di Cicerone
- A_VA - Sottozona A ricadente in Vincolo Archeologico
- ART34 - Sottozona agricola silvo-pastorali oltre 1 300 m di quota s.l.m.
- ART34_ZPSC - Sottozona agricola silvo-pastorale ricadente in area di protezione della Sorgente di Capodacqua
- ART34_ZPSC_VA - Sottozona agricola silvo-pastorale ricadente in area di protezione della Sorgente di Capodacqua e in Vincolo Archeo(s)
- ASI_CASTAGNETO - Area ASI
- ASI MERGATARO - Area ASI
- ASI_MERAGATARO_FRS - Area ASI ricadente in Fascia di Rispetto Stradale
- ASI_MERAGATARO_FS - Area ASI ricadente in Fascia di Rispetto delle Ferr. dello Stato
- ASI_PENITRO - Area ASI
- B1 - Completamento (Edifici contigui)
- B2 - Completamento (Edifici contigui)
- B2_VA - Sottozona B2 ricadente in Vincolo Archeologico
- B3 - Completamento (Edifici isolati)
- B3_ - Sottozona B3 soggetto a P.P.
- B3_167 - Sottozona B3 soggetta a P.E.E.P.
- B3_167_FRS_ZR_S - Sottozona B3 soggetta a P.E.E.P. e ricadente in F. Riap. Strad. e in Zona di Rispetto della Sorgente
- B3_167_ZR_S - Sottozona B3 soggetta a P.E.E.P., ricadente in Zona di Rispetto della Sorgente
- B4 - Completamento (Abitazioni mono o bifamiliari)
- B4_ - Sottozona B4 soggetta a P.P.
- B4_VA - Sottozona B4 ricadente in Vincolo Archeologico
- B5 - Completamento (Abitazioni mono o bifamiliari)
- B5_ - Sottozona B5 soggetta a P.P.
- B5_VA - Sottozona B5 ricadente in Vincolo Archeologico
- B6 - Completamento (Abitazioni mono o bifamiliari)
- B6_VA - Sottozona B6 ricadente in Vincolo Archeologico
- C_art31 - Sottozona di Espansione residenziale a ovest della via Vindicio
- C_art31_L30 - C_art31 - Sottozona di Espansione residenziale a ovest della via Vindicio perimetrate in base alla L. 30/1974
- C_B3 - Sottozone C secondo gli indici e i parametri delle Sottozone B3
- *C_B5 - Sottozone C secondo gli indici e i parametri delle Sottozone B5*
- C_OSS309 - Nuova Espansione
- C1 - Nuova espansione Residenziale (Edifici isolati)
- C2 - Nuova Espansione per l'Edilizia resid. e costr. di Int. Collett.
- C2_L30 - Zone Resid. di Espans. rientrante nella perimetrazione secondo la L. 30/1974
- C3_167 - Nuova Espansione residenziale (P.E.E.P.)
- Canali e Corsi d'Acqua
- D1 - Centri Direzionali e Commerciali
- D1_ZR_S - Sottozona D1 ricadente in Zona di Rispetto della Sorgente
- D1_ZRA_S - Sottozona D1 ricadente in Zona di Rispetto Assoluta della Sorgente
- E1 - Zone Agricole Normali
- E1_VA - Sottozona E1 ricadente in Vincolo Archeologico
- E1_ZPSC - Sottozona E1 ricadente in area di Protezione della Sorgente di Capodacqua
- E1_ZPSC_VA - Sottozona E1 ricadente in area di Protezione della Sorg. di Capodacqua e in Vinc. Arch.
- E2 - Zone Agricole Normali
- E2_PG - Sottozone E2 ricadenti nel Parco di Gianola
- E3 - Zone agricole di interesse Paesaggistico e Ambientale
- E3_PG - Sottozona E3 ricadente nel Parco di Gianola
- E3_ZPSC - Sottozona E3 ricadente in Area di Protezione della Sorgente di Capodacqua
- E3_ZR_S - Sottozona E3 ricadente in Zona di Rispetto della Sorgente
- F1 - Servizi generali pubblici
- F1_FRS - Sottozona F1 ricadente in Fascia di Rispetto stradale
- F1_L30 - Sottozona F1 rientrante nei 300m dalla linea di costa e perimetrate secondo la L.30/1974
- F1_L30_VA - Sottozona F1 rientranti nella fascia dei 300 m dalla linea di costa in base alla L. 30/1974 e in Vinc. Arch.
- F1_VA - Sottozona F1 ricadente in Vincolo Archeologico
- F1_ZR_S - Sottozona F1 ricadente in Zona di Rispetto della Sorgente
- F2 - Servizi generali privati di interesse collettivo
- F2_FRS - Sottozona F2 ricadente in Fascia di Rispetto Stradale
- F2_L30 - Sottozona F2 rientrante nei 300m dalla linea di costa e perimetrate secondo la L.30/1974
- F2_L30_VA - Sottozona F2 rientranti nella fascia dei 300 m dalla linea di costa in base alla L. 30/1974 e in Vinc. Arch.
- F3 - Parco Pubblico e Parco Pubblico di int. paesaggi. e ambientale
- F3_art36_letD - Sottozona D poste a cavallo del rio Santa Croce
- F3_art36_letD_PG - Sottozona F3 poste a cavallo del Rio santa Croce e ricadente nel Parco di Gianola
- F3_FRS - Sottozona F3 ricadente in fascia di Rispetto Stradale
- F3_FRS_ZR_S - Sottozona F3 ricadente in Fascia di Riap. Stradale e in zona di Riap. della Sorgente
- F3_L30 - Sottozona F3 rientrante nella fascia di 300 m dalla linea di costa e perimetrate secondo la L. 30/1974
- F3_L30_PG - Sottozona F3 rien. nella fascia di 300 m dalla linea di costa e perimetrate secondo la L. 30/1974 e ric. nel P. di Gian.
- F3_L30_VA - Sottozona F3 rientrante nella fascia di 300 m dalla linea di costa e perimetrate sec. la L. 30/1974 e ric. in Vinc. Arch
- F3_PG - Sottozona F3 ricadente nel parco di Gianola
- F3_RC - Sottozona F3 ricadente in Rispetto cimiteriale
- F3_VA - Sottozona F3 ricadente in Vincolo Archeologico
- F3_ZR_S - Sottozona F3 ricadente in Zona di Rispetto della Sorgente
- F4 - Verde Attrezzato Privato
- FR - Fasce di rispetto nelle Aree P.E.E.P.
- FRS - Fasce di Rispetto Stradale
- FRS_ZR_S - Fasce di Rispetto Stradale ricadente in Zona di Rispetto della Sorgente
- FS - Zona Ferroviaria
- FS_VA - Zona Ferroviaria ricadente in Vincolo Archeologico
- FS_ZR_S - Zona Ferroviaria ricadente in Zona di Rispetto della Sorgente
- Insenatura
- Insenatura ricadente in Vincolo Archeologico
- L30 - Aree perimetrate in base alla L. 30/1974
- L30_VA - Aree perimetrate secondo la L. 30/1974 e ricadente in Vincolo Archeologico
- OSS_329_C - Osservazione 329 (Area Edificabile dai 200 m di quota in gia)
- OSS_329_E1 - Osservazione 329 (Sottozona E1 dai 200 m di quota in su)
- P - Parcheggi
- PARCO_MA - Zona Parco Naturalistico dei Monti Aurunci
- *PARCO_MA_ZPSC* - Zona Parco naturalistico dei Monti Aurunci ricadente in area di Prot. della Sorg. di Capodacqua
- PORTO
- PP - Percorsi Pedonali
- RC - Rispetto Cimiteriale
- *RC_ZPSC* - Rispetto Cimiteriale ricadente in area di Protez. della Sorg. di Capodacqua
- S - Servizi nelle aree P.E.E.P.
- SS - Attrezzature scolastiche nelle aree P.E.E.P.
- V - Verde Privato
- VA - Vincolo Archeologico
- VP - Verde Pubblico
- _ZPSC - Zona di Protezione della Sorgente di Capodacqua
- ZR - Zone Residenziali nelle Aree P.E.E.P. (If=0,75 mc/mq)
- ZR_135 - Zone Residenziali nelle Aree P.E.E.P. (If=1,35 mc/mq)
- *ZR_E* - Zone residenziali già edificate nelle Aree P.E.E.P.
- ZR_S - Zona di Rispetto della Sorgente
- ZRA_S - Zona di Rispetto assoluta della Sorgente
- 01 - Viabilità principale di Progetto
- STRADA SOGGETTA A VINCOLO DI VISUALE PANORAMICA
- AREE SOGGETTE A PIANO PARTICOLAREGGIATO
- CONFINI PARCO REGIONALE DI SUBURBANO DEL MONTI DI GIANOLA E DI MCAURI (COD.ELAP0108)
- CONFINI OASI BLU DI GIANOLA (COD. ELAP0002)

DI ADEGUAMENTO DEL COMUNE DI ITRI ALL'ANNO 2000 *

Fonti: materiale cartaceo incompleto in scala 1:5000

- VA - VINCOLO ARCHEOLOGICO E AMBIENTALE
- A1 - CENTRO STORICO DI ORIGINE MEDIEVALE E SANT. DELLA MADONNA DELLA CIVITA
- A2 - CENTRO STORICO
- A3 - CONSERVAZIONE SATURA (RISCHIO GEOLOGICO)
- B1 - COMPLETAMENTO
- B2 - COMPLETAMENTO EX C1
- B3 - COMPLETAMENTO SATURA (RISCHIO GEOLOGICO)
- C1 - ESPANSIONE
- C2 - CASE ISOLATE CON GIARDINO
- C3 - EDILIZIA RESIDENZIALE PUBBLICA (167)
- D - ARTIGIANALE E INDUSTRIALE
- D 2.1 - ARTIGIANALE E INDUSTRIALE
- D 2.2 - ARTIGIANALE E INDUSTRIALE
- D 2.3 - ARTIGIANALE E INDUSTRIALE
- E1 - AGRICOLA
- E2 - NUCLEI AGRICOLI RESIDENZIALI
- E3 - AGRICOLA (RISCHIO GEOLOGICO)
- G1 - ATTREZZATURE DI INTERESSE COLLETTIVO
- G2 - SCUOLA DELL'OBBLIGO E MATERNA
- G3 - ATTREZZATURE RELIGIOSE
- H - VERDE PUBBLICO
- AT - ATTREZZATURE TURISTICHE
- AT_E3 - ATTREZZATURE TURISTICHE A RISCHIO GEOLOGICO
- CM - CIMITERO
- RC - FASCIA DI RISPETTO CIMITERIALE
- 01 - VIABILITA' PRINCIPALE DI PROGETTO
- PARCO - PARCO NATURALE DEI MONTI AURUNCI
- PAES - AREE A VINCOLO E/O VALORE PAESISTICO
- FRS - FASCE DI RISPETTO STRADALE E VINCOLI 431/85

P.R.G. COMUNE DI GAETA

Fonti: File vettoriale ridisegnato su rilievo aerofotogrammetrico volo 1997 copia cartacea scala 1:5000 delle Tavv. 20/4, 19/3 e relativi pareri della Regione Lazio in sede di approvazione

- OBBLIGO DI P.P.*
- B1 COMPLETAMENTO
- B2 COMPLETAMENTO
- B3 COMPLETAMENTO
- B4 COMPLETAMENTO
- B5 COMPLETAMENTO
- B6 COMPLETAMENTO
- C1 ESPANSIONE RESIDENZIALE
- C2 ESPANSIONE RESIDENZIALE
- C3 ESPANSIONE RESIDENZIALE
- C4 ESPANSIONE RESIDENZIALE
- C5 ESPANSIONE RESIDENZIALE
- C6 ESPANSIONE RESIDENZIALE
- C8 ESPANSIONE RESIDENZIALE
- C9 ESPANSIONE RESIDENZIALE
- CC2 CENTRI COMMERCIALI
- Z.I. ZONE INDUSTRIALI
- Z.I. ZONA INDUSTRIALE AVIR
- Z.A. ZONA AGRICOLA
- V.P. VERDE PUBBLICO
- S.P. ATTREZZATURE SPORTIVE
- S ZONA PER EDILIZIA SCOLASTICA
- P.I. ATTREZZATURE ARTIGIANALI
- P PARCHEGGI
- CM CIMITERO
- b ATTREZZATURE TURISTICHE
- A.R. ATTREZZATURE RELIGIOSE
- a VERDE ATTREZZATO
- AA1 ZONA ALBERGHIERA
- AA2
- AA3 ZONA ALBERGHIERA

UFFICIO DI PIANO - SISTEMA INFORMATIVO TERRITORIALE